Wohnfläche 191,20 qm Einfamilienhaus Typ 21

NORD - OST - ANSICHT

Erdgeschoss	
Wohnfläche	101,40 qm
Dachgeschoss	
Wohnfläche	89,80 qm
Gesamt	**191,20 qm**
Nutzfläche	**45,65 qm**
Grundfläche	**197,30 qm**

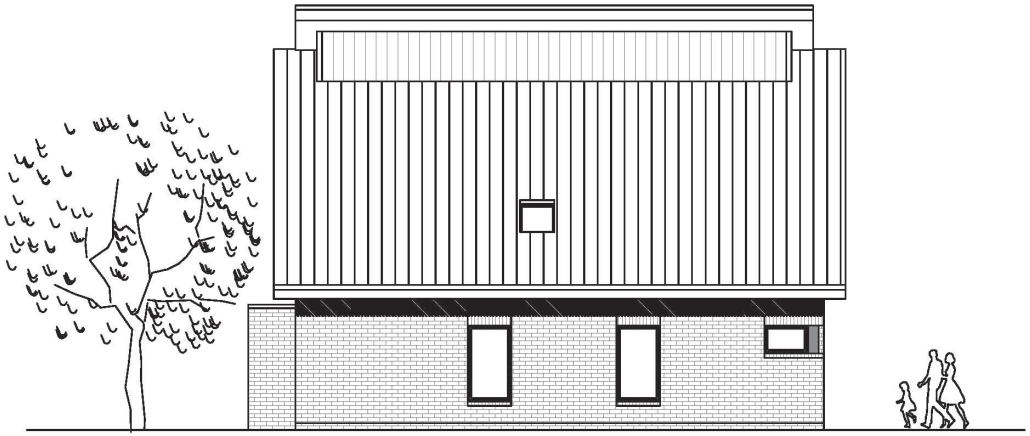

SÜD - OST - ANSICHT

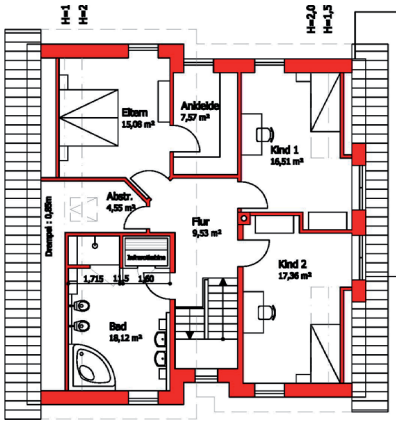

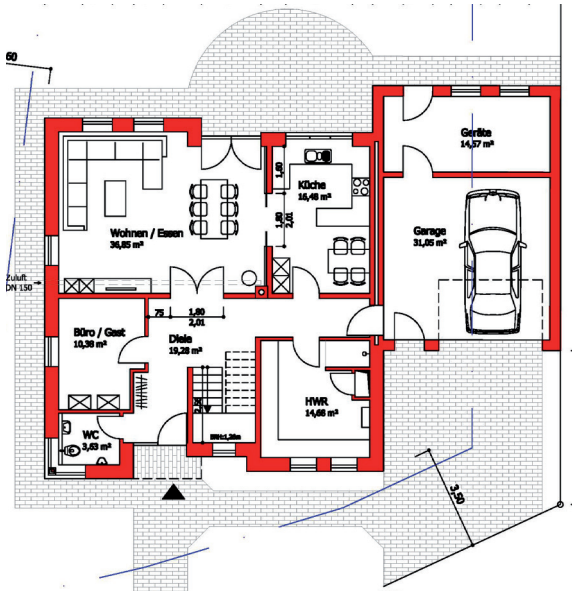

Rohbauarbeiten aller Art
Schlüsselfertiges Bauen
Komplettservice aus einer Hand

Bauunternehmen
Möhlenkamp
PLANUNGSBÜRO

Bahnhofstraße 32
49762 Lathen
Telefon 0 59 33 - 2 43
Telefax 0 59 33 - 87 91
info@ moehlenkamp-bau.de

www.moehlenkamp-bau.de