Wohnfläche 157,00 qm Einfamilienhaus Typ 25

Erdgeschoss	
Wohnfläche	90,30 qm
Dachgeschoss	
Wohnfläche	66,70 qm
Gesamt	**157,00 qm**
Nutzfläche	**37,40 qm**
Grundfläche	**167,50 qm**

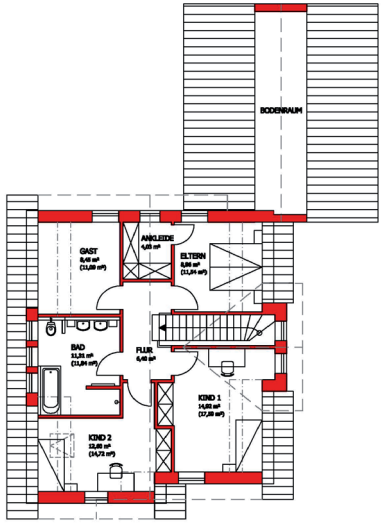

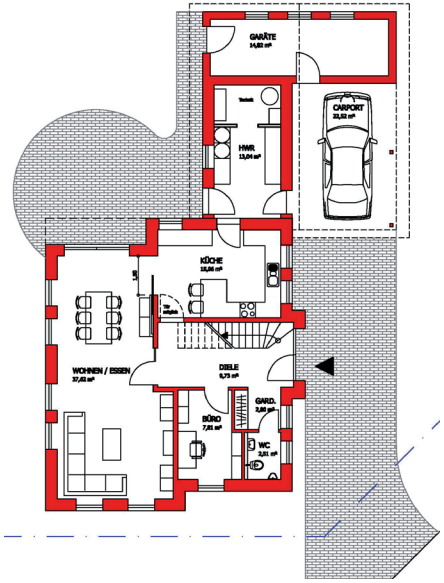

Rohbauarbeiten aller Art
Schlüsselfertiges Bauen
Komplettservice aus einer Hand

Bauunternehmen
Möhlenkamp
PLANUNGSBÜRO

Bahnhofstraße 32
49762 Lathen
Telefon 0 59 33 - 2 43
Telefax 0 59 33 - 87 91
info@ moehlenkamp-bau.de

www.moehlenkamp-bau.de