Wohnfläche 171,65 qm Einfamilienhaus Typ 29

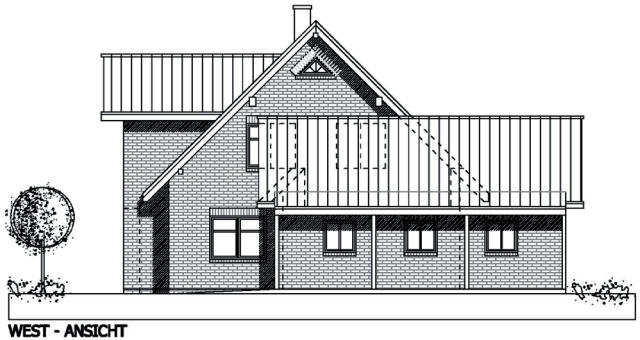

WEST - ANSICHT

NORD - ANSICHT

Erdgeschoss	
Wohnfläche	97,85 qm
Dachgeschoss	
Wohnfläche	73,80 qm
Gesamt	**171,65 qm**
Nutzfläche	**30,70 qm**
Grundfläche	**179,70 qm**

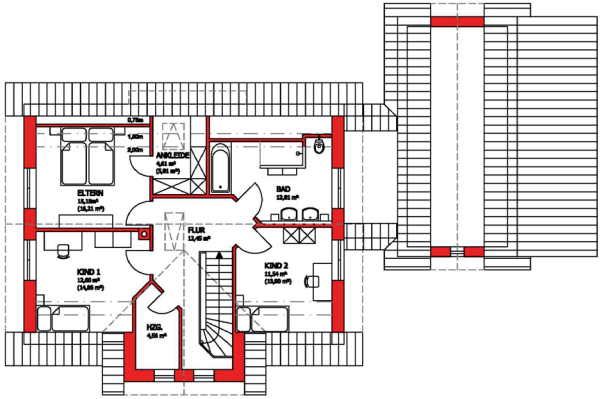

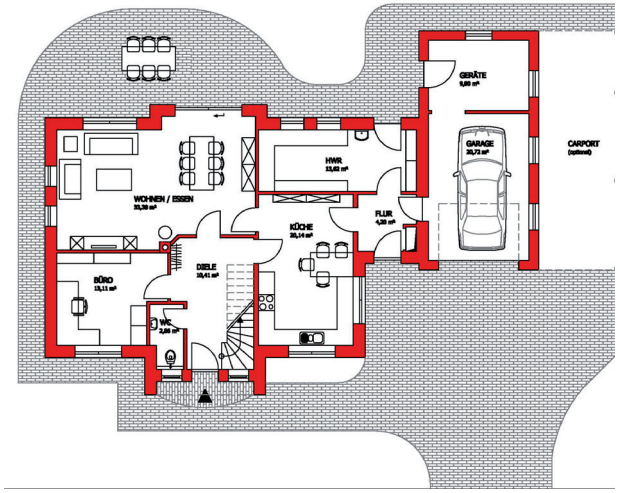

Rohbauarbeiten aller Art
Schlüsselfertiges Bauen
Komplettservice aus einer Hand

Bauunternehmen
Möhlenkamp
PLANUNGSBÜRO

Bahnhofstraße 32
49762 Lathen
Telefon 0 59 33 - 2 43
Telefax 0 59 33 - 87 91
info@ moehlenkamp-bau.de

www.moehlenkamp-bau.de